東京都美術館
TOKYO METROPOLITAN ART MUSEUM

MASTERPIECES OF FRENCH LANDSCAPE PAINTINGS
FROM THE PUSHKIN STATE MUSEUM OF FINE ARTS, MOSCOW

プーシキン 美術館展
―旅するフランス風景画

PUSHKIN

2018. 4.14 SAT – 7.8 SUN

休室日｜月曜日
（ただし、4月30日は開室）

プーシキン 美術館展
―旅するフランス風景画
2018. 4.14 SAT – 7.8 SUN
休室日｜月曜日（ただし、4月30日は開室）
東京都美術館
TOKYO METROPOLITAN ART MUSEUM

モネ26歳、印象派の序章。

ルソー、想像力の旅。

さあ、風景画の旅へ！。

珠玉のフランス絵画コレクションで知られるモスクワのプーシキン美術館から、17世紀から20世紀の風景画65点が来日します。神話の物語や古代への憧憬、あるいは身近な自然や大都市パリの喧噪、果ては想像の世界に至るまで、描かれた時代と場所を軸にフランス近代風景画の流れをご紹介します。様々な情景を舞台にした風景画は、その土地のにおいや太陽の煌めき、風にそよぐ木々や街のさざめきをも感じさせてくれます。なかでも、初来日となるモネの《草上の昼食》では、同時代の人物たちとみずみずしい自然の風景が見事に調和しています。印象派の誕生前夜、26歳となる若きモネの魅力溢れる作品です。一方、ルソーの《馬を襲うジャガー》では、画家がその豊かな想像力を駆使し、パリにいながら熱帯のジャングルでの一場面を描きだしました。ほかにもロラン、ブーシェ、コロー、ルノワール、セザンヌ、ゴーガンらの作品が集います。新緑がまぶしい季節、巨匠たちが愛した光と色彩が躍る美しい風景を巡る「旅」をどうぞお楽しみください。

PUSHKIN

Coming to Japan from Moscow's Pushkin Museum, renowned for its collection of prized French paintings, are 65 landscape paintings from the 17th to the 20th century. From images of myth and yearning for antiquity to scenes of rustic life and bustling Paris streets and, finally, to boundless landscapes of the imagination, the exhibition will survey the development of modern French landscape painting, moving chronologically, region by region. Set in varying circumstances, the paintings will evoke the smells of the land, brilliance of sunlight, windswept trees, and din of cities. ©The Pushkin State Museum of Fine Arts, Moscow.

▲クロード・ロラン《エウロペの掠奪》1655年

▲ジュール・コワニエ／ジャック・レイモン・ブラスカサット《牛のいる風景》19世紀前半

▲クロード・モネ《草上の昼食》1866年

ピエール＝オーギュスト・ルノワール《庭にて、ムーラン・ド・ラ・ギャレットの木陰》1876年▲

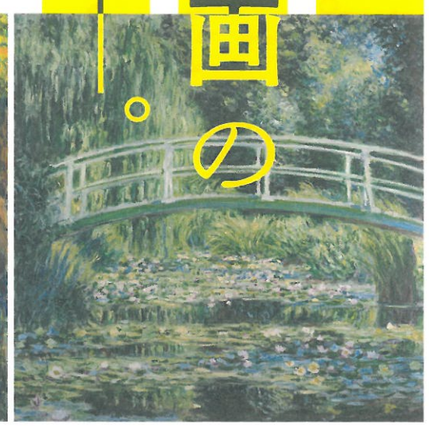

クロード・モネ《白い睡蓮》1899年▲

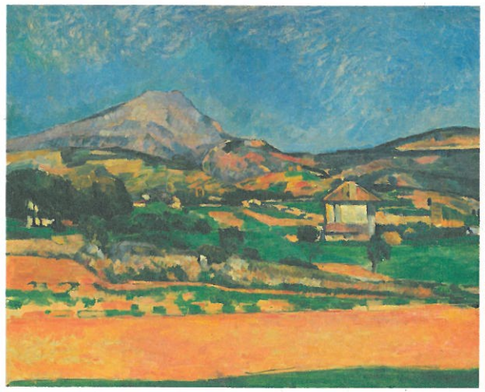

▲ポール・セザンヌ《サント＝ヴィクトワール山の平野、ヴァルクロからの眺め》1882-85年

ギュスターヴ・クールベ《山の小屋》1874年頃▲

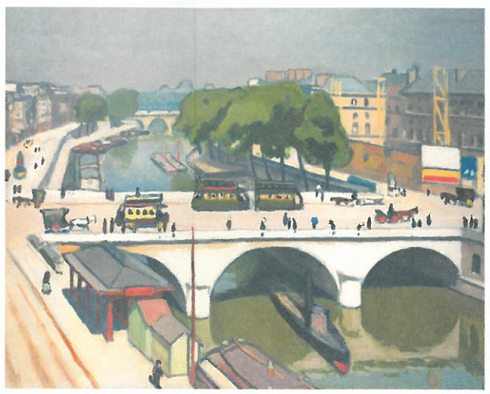

アルベール・マルケ《パリのサン＝ミシェル橋》1908年頃▲

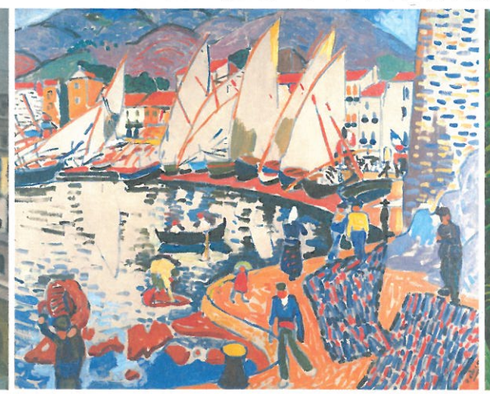

アンドレ・ドラン《港に並ぶヨット》1905年▲

アンリ・ルソー《馬を襲うジャガー》1910年▲

Events & Tickets

イベントやチケットの詳細は公式サイトをご覧ください。

◆記念講演会

①4月14日［土］「プーシキン美術館と珠玉のコレクション」
講師｜マリーナ・ロシャク　プーシキン美術館館長

②5月12日［土］「風景画の誕生と崩壊　クロード・ロランからピカソまで」
講師｜山梨俊夫　国立国際美術館館長

③6月2日［土］「クロード・モネの《草上の昼食》―その謎と魅力について」
講師｜三浦篤　東京大学教授（本展学術協力）

いずれも14:00-15:30（開場は13:30）、東京都美術館講堂にて（定員225人）
聴講無料。ただし本展観覧券（半券可）が必要。当日は13:00より講堂前で整理券を配布し、定員になり次第、受付を終了。

◆イブニング・レクチャー（担当学芸員による見どころ解説）

5月11日［金］、5月25日［金］
各日18:30-19:00（開場18:10）
東京都美術館講堂にて（定員225人）
聴講無料。ただし本展観覧券（半券可）が必要。

◆音声ガイド

Audio Guide

本展スペシャルサポーターの俳優・水谷豊さんが、旅の案内人としてみなさまを情緒あふれる風景画の世界へと誘います。
※コラム解説を声優・上坂すみれさんが務めます
料金：550円（税込）

◆トークイベントセット券｜上坂すみれ ～ようこそロシア文化の旅へ～

本展公式サポーターで上智大学外国語学部ロシア語学科卒の声優・上坂すみれさんが、プーシキン美術館の成り立ちに大きな影響を与えたロシアの文化的・歴史的背景などを語ります。
日時｜5月6日［日］14:00／16:00　料金｜3,800円（税込）
※本チケットで本展にもご入場いただけます（当日から会期最終日まで）
販売期間｜2018年2月10日［土］～3月4日［日］※抽選販売
販売場所｜チケットぴあ
※トークショーの参加には「顔写真付き身分証明書」が必要です。

◆ピアノコンサートセット券｜～三浦友理枝 旅のしらべ～

フランスやロシアにゆかりのある曲をトーク＆演奏でゆったりとお楽しみいただけます。
日時｜5月18日［金］18:30、5月19日［土］11:30／14:00（開場は開演の30分前）
料金｜3,200円（税込）※本チケットで本展にもご入場いただけます（当日から会期最終日まで）
販売期間｜2018年1月13日［土］から ※なくなり次第販売終了
販売場所｜ローソンチケット
いずれも東京都美術館講堂にて

©Yuji Hori

◆モネ《草上の昼食》パスケースセット券

旅をテーマに、ICカードケースとしても最適なパスケースを数量限定でご用意しました。
料金｜1,800円（税込）　販売期間｜2018年1月13日［土］～4月13日［金］
※なくなり次第販売終了　販売場所｜セブンチケット

◆公式ブックレットセット券

旅にまつわるコラムや主要な作品解説などを来場前にお楽しみいただけます。ブックレットはチケットお受け取りの際にお渡しします。
料金｜1,800円（税込）　販売期間｜2018年1月13日［土］～4月13日［金］
※なくなり次第販売終了　販売場所｜セブンネットショッピング、東京都美術館
※モネ《草上の昼食》パスケース、公式ブックレットともにセット券限定で、会場内特設ショップでの取り扱いはありません。

○通常前売券／当日券

観覧料	一般	大学生・専門学校生	高校生	65歳以上
当日	1,600円	1,300円	800円	1,000円
前売・団体	1,400円	1,100円	600円	800円

※前売は2018年2月10日［土］から4月13日［金］まで販売。詳しくは本展公式サイトへ　※中学生以下無料
※団体割引の対象は20名以上　※身体障害者手帳・愛の手帳・療育手帳・精神障害者保健福祉手帳・被爆者健康手帳をお持ちの方とその付添いの方（1名まで）は無料　※毎月第3土曜日・翌日曜日は家族ふれあいの日により、18歳未満の子を同伴する保護者（都内在住、2名まで）は一般当日料金の半額　※都内の小学・中学・高校生ならびにこれらに準ずる者とその引率の教員が学校教育活動として観覧するときは無料（事前申請が必要）
※いずれも証明できるものをご持参ください
販売場所｜東京都美術館、展覧会公式サイト（オンラインチケット）、セブンチケット、ローソンチケット、チケットぴあ、イープラス、ほか

展覧会公式サイト｜http://pushkin2018.jp
展覧会公式ツイッター｜@pushkin2018
お問い合わせ｜03-5777-8600（ハローダイヤル）
公式YouTubeチャンネル｜プーシキン美術館展 2018

4/18［水］、5/16［水］、6/20［水］はシルバーデーにより、65歳以上の方は無料。当日は混雑が予想されます。

TOKYO METROPOLITAN ART MUSEUM　8-36 Ueno-Park Taito-ku, Tokyo 110-0007
＊7 minutes walking from JR "Ueno Station" Park Exit. ＊There are no parking facilities at the museum.

Period: **April 14 (Sat)-July 8 (Sun), 2018** | Venue: **Tokyo Metropolitan Art Museum**
Closed: **Mondays (Open the Monday of April 30)** | Hours: **9:30-17:30, Fridays 9:30-20:00** ＊Final admission: 30 minutes before closing. | Admission: **General ¥1,600 (¥1,400) / College students ¥1,300 (¥1,100) / HS students ¥800 (¥600) / Seniors 65+ ¥1,000 (¥800)** ＊( ) refer to advance and group discount tickets. Group discount tickets: more than 20 persons. ＊Admission free for visitors junior high school age or younger
Free entry for visitors of 65 years and over on 18 April, 16 May, 20 June. Crowds expected.

Access

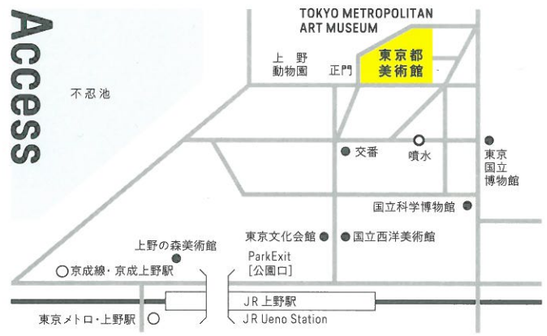

開室時間｜9:30～17:30 ※金曜は20:00まで ※入室は閉室の30分前まで
休室日｜月曜日（ただし、4月30日は開室）

〒110-0007 東京都台東区上野公園 8-36 http://www.tobikan.jp
○JR「上野駅」公園口より徒歩 7 分 ○東京メトロ銀座線・日比谷線「上野駅」7 番出口より徒歩 10 分 ○京成電鉄「京成上野駅」より徒歩 10 分
※駐車場はありませんので、車での来場はご遠慮下さい。

東京都美術館 TOKYO METROPOLITAN ART MUSEUM｜企画展示室 東京・上野公園

主催｜東京都美術館（公益財団法人東京都歴史文化財団）、朝日新聞社、テレビ朝日、BS朝日、プーシキン美術館、ロシア連邦文化省
後援｜外務省、ロシア連邦大使館、ロシア連邦交流庁（Rossotrudnichestvo）　協賛｜大日本印刷、三井物産、パナソニック、みずほ銀行　協力｜日本航空